

Burgoberbacher Bürgermagazin



Ein Wegweiser durch Burgoberbach – Neuses – Dierersdorf –
Gerersdorf – Niederoberbach – Reisach – Sommersdorf



**Burgoberbach
... eine
lebenswerte
Gemeinde**



Inhaltsverzeichnis

Grußwort des 1. Bürgermeisters Gerhard Rammler	3
Geschichte	4
Ortsplan	5
Haushalt und Steuern	6
Bevölkerungszahlen und Strukturdaten	7
Bürgermeister / Gemeinderäte	8
Wegweiser durch das Rathaus	9
Kindertagesstätten	10
Schule	11
Kirchen und religiöse Einrichtungen / Friedhöfe / Soziale Fürsorge	12
Lernen und lesen / Turn- und Sportstätten, Badeweiher / Partnerschaft	13
Freiwillige Feuerwehren im Gemeindegebiet	14
Vereine	15–17
Kinder	18
Senioren / Soziales	19
Kultur, Tourismus und Freizeit	20
Sehenswürdigkeiten	21
Ärzte, Apotheke und Physiotherapie / Bank, Sparkasse und Post	22
Einkehren und übernachten	23
Versorgungsunternehmen / Notruftafel	24
Behörden in Ansbach	25
Ausblick – Zukunft in Burgoberbach	26–27



Gemeinde Burgoberbach

Ansbacher Straße 24
91595 Burgoberbach
Tel.: (09805) 9191-0
Fax: (09805) 9191-91
E-Mail: gemeinde@burgoberbach.de
www.burgoberbach.de
Öffnungszeiten Rathaus:
Montag 8–12 Uhr
Dienstag 8–12 Uhr
Mittwoch 8–12 Uhr
Donnerstag 8–12 Uhr und 14–18 Uhr
Freitag 8–12 Uhr

Impressum:

Herausgeber ist die Gemeinde Burgoberbach, verantwortlich 1. Bürgermeister Gerhard Rammler, Ansbacher Straße 25, 91595 Burgoberbach, Tel.: (09805) 9191-0, Fax: (09805) 9191-91, E-Mail: gemeinde@burgoberbach.de, www.burgoberbach.de
Konzept und Realisation: Gärtner Medien, Rednitzhembach, Tel.: (09122) 635916, E-Mail: info@gaertnermedien.de – Stand: 6. November 2015 – Auflage: 2000 Stück
Bilder in dieser Ausgabe: Fotolia (22, 24), Steingrüber (14, oben rechts), sonstige Bilder: *Burgoberbach-er*, Gemeinde Burgoberbach, Gärtner Medien
Aktuelle Veränderungen entnehmen Sie bitte der Homepage der Gemeinde (www.burgoberbach.de).

Grußwort des 1. Bürgermeisters Gerhard Rammler



**Liebe Bürgerinnen und Bürger,
liebe Leser,**

seit der vergangenen Auflage des Burgoberbacher Bürgermagazins ist die positive Entwicklung unserer Gemeinde mit einer Vielzahl von Maßnahmen konsequent und deutlich weiterentwickelt worden.

Ob als Nachschlagewerk, als Ratgeber oder einfach als interessante Lektüre – das Bürgermagazin wird Ihnen bei vielen Fragen rund um das Leben in Burgoberbach ein nützlicher Helfer sein. Besonders unseren Neubürgern bietet die Broschüre eine Möglichkeit, sich knapp, aber umfassend über Burgoberbach und seine Ortsteile zu informieren.

Unsere rund 3500 Einwohner zählende Gemeinde im westlichen Mittelfranken liegt in der Mitte zwischen der Regierungshauptstadt Ansbach und dem fränkischen Seenland. Bei uns lässt es sich gut leben, wohnen, arbeiten

oder zur Schule gehen. In Burgoberbach gibt es zwei Kinderkrippen, Kindertagesstätten und eine Grundschule. Handel, Handwerk, Landwirtschaft und Industrie sind hier angesiedelt. Durch die kürzlich erfolgte und in absehbarer Zeit zu erwartende neue Ausweisung von Wohnbaugebieten und Gewerbegebieten ist das weitere Wachstum von Burgoberbach gesichert.

Beim Durchblättern und Lesen des Bürgermagazins werden Sie sehr schnell merken, dass Burgoberbach eine lebens- und lebenswerte Gemeinde für Jung und Alt ist. Viele Ehrenamtliche in den Vereinen gestalten das Leben mit und zeigen, dass Burgoberbach vom Miteinander und vom hohen bürgerschaftlichen Engagement geprägt ist.

Unsere Bürgerbroschüre soll Ihnen einen Überblick und eine Orientierungshilfe über das geben, was Sie in unserer Gemeinde erwartet. Gerne helfen Ihnen bei Fragen auch die Mitarbeiter der Gemeindeverwaltung weiter bzw. Sie finden viele Informationen auf der gemeindlichen Homepage unter **www.burgoberbach.de**.

Ich wünsche Ihnen nun viel Vergnügen mit dem neuen Bürgermagazin und hoffe, dass es Ihnen bei vielen Fragen ein nützlicher Helfer sein wird.

Herzlichst

Ihr

A handwritten signature in black ink, which appears to read "Gerhard Rammler".

Gerhard Rammler
1. Bürgermeister



Geschichte

Der Ort Burgoberbach geht auf einen im 10. Jahrhundert angelegten befestigten Platz – einem Turmhügel – zurück. Die Ritter von Oberbach sind seit Mitte des 12. Jahrhunderts urkundlich belegt. Besitzer der Burg waren die Grafen von Hohenlohe, später dann die Grafen von Oettingen. Im Jahre 1318 geht Oberbach in den Besitz der Bischöfe von Eichstätt über. Kirchenrechtlich war Oberbach mit Rauenzell bis ins 14. Jahrhundert eine Filiale von Großenried. Im Jahre 1350 wird Oberbach eine selbstständige Pfarrei. Um diese Zeit wird mit dem Bau der katholischen Pfarrkirche begonnen. Der Baubeginn der Nebenkirche St. Leonhardi geht auf das Jahr 1419 zurück. Diese Kirche war früher eine oft besuchte Wallfahrtskirche. In den letzten Jahren hat der Reitverein den alten Brauch des Leonhardi-Rittes wieder aufleben lassen und so findet nunmehr alljährlich am Sonntag um das Fest St. Leonhard der einzige nördlich der Donau bekannte Leonhardi-Ritt unter großer Beteiligung vieler Auswärtiger und Einheimischer statt.

Der Ort Sommersdorf wird urkundlich erstmals im Jahre 888 erwähnt. Er gehörte zum ehemaligen Besitz des Klosters Herrieden. Im 14. Jahrhundert war das Schloss Sommersdorf im Besitz der Herren von Eyb. Ein bedeutender Träger dieses Namens ist zweifellos Albrecht von Eyb, einer der bekanntesten deutschen Humanisten, geboren auf Schloss Sommersdorf. Im Jahre 1549 wurde der Ort und das Schloss an die Herren von Crailsheim verkauft. Im Jahre 1551 wurde in Sommersdorf die Reformation durchgeführt und die Schlosskapelle zur evangelisch-lutherischen Pfarrkirche erhoben. Ein besonderes Geheimnis hütet die Gruft unter der 1597 gebauten Schlosskapelle. Hölzerne Särge bergen gut erhaltene Mumien, die ohne Einbalsamierung seit Jahrhunderten nicht verwesen.



Nach dem Ende des 2. Weltkrieges hat sich Burgoberbach zu einer modernen, aufstrebenden Wohn-gemeinde mit guter Infrastruktur und rund 3500 Einwohnern entwickelt. Für die Bevölkerung stehen ausreichende Bauplätze zur Verfügung.

Durch die Nähe zur Autobahn ist das neue Gewerbe-gebiet gut frequentiert.

Nach der Gebietsreform im Jahre 1972 besteht Burgoberbach aus den Ortsteilen Burgoberbach, Neuses, Gerersdorf, Dierersdorf, Niederoberbach, Reisach und Sommersdorf.

Im Jahre 1991 wurde mit der französischen Gemein-de Bujaleuf (Limousin) eine Partnerschaft geschlos-sen.

Im Jahre 2004 schlossen sich die Städte Herrieden und Leutershausen und die Gemeinden Aurach und Burgoberbach zu einer kommunalen Allianz AGIL zusammen.

Die Gemeinde Burgoberbach ist auch Mitglied der Entwicklungsgesellschaft Region Hesselberg und der Fränkischen Moststraße.



Burgoberbach liegt in einer Feld-, Wald- und Wiesenlandschaft, 8 Kilometer südlich von Ansbach, zwischen zwei Hochschulstandorten.

Das Gemeindegebiet umfasst 1259,48 Hektar. Die Höhenlage beträgt 480 Meter über N. N.

Burgoberbach hat direkten Anschluss an die B13, die Bundesautobahn A6 (Ausfahrt Ansbach-Süd) ist 2 Kilometer entfernt. Die nächsten Bahnhöfe befinden sich in Ansbach und Triesdorf.

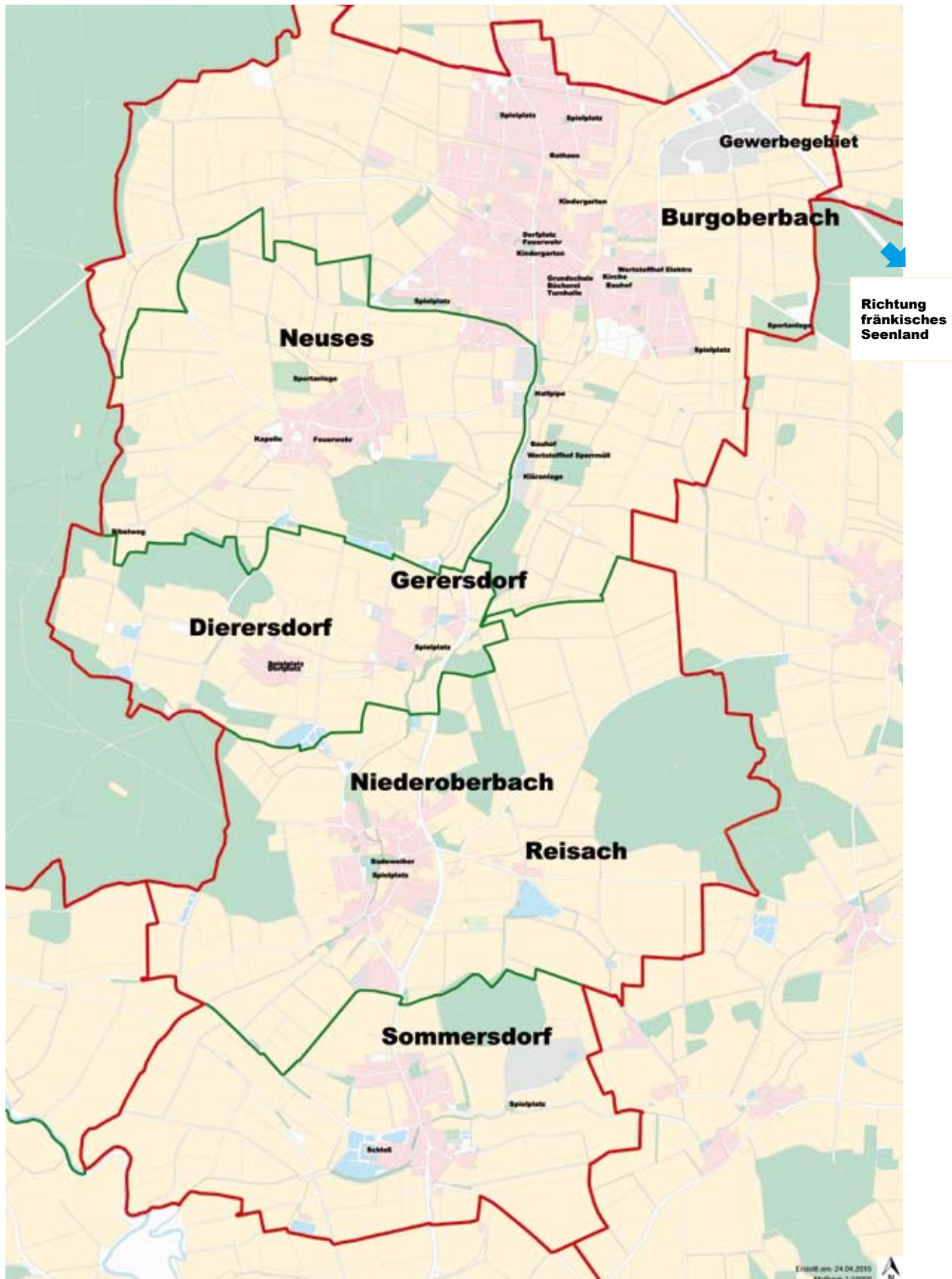

Haushalt und Steuern

Haushaltsvolumen



Einnahmeentwicklung

Haushaltsjahr	Einnahmen	%-Veränderung
2009	4.715.522 €	
2010	5.476.153 €	16,13 %
2011	6.323.256 €	15,47 %
2012	5.768.689 €	-8,77 %
2013	7.445.523 €	29,07 %
2014	10.023.300 €	34,62 %

Realsteuern

Haushaltsjahr	Grundsteuer A		Grundsteuer B		Gewerbsteuer		Realsteuern gesamt	
2009	20.374,52 €		298.922,88 €		229.135,48 €		548.432,88 €	
2010	20.135,04 €	-1,18 %	306.066,03 €	2,39 %	491.072,31 €	114,32 %	817.273,38 €	49,02 %
2011	20.217,52 €	0,41 %	305.305,63 €	-0,25 %	575.028,03 €	17,10 %	900.551,21 €	10,19 %
2012	20.806,36 €	2,91 %	306.129,25 €	0,27 %	474.899,88 €	-17,41 %	801.835,49 €	-10,96 %
2013	21.518,96 €	3,42 %	316.491,59 €	3,38 %	826.314,56 €	74,00 %	1.164.325,11 €	45,21 %
2014	21.200,00 €	-1,48 %	317.900,00 €	0,45 %	952.700,00 €	15,30 %	1.291.800,00 €	10,95 %

Hebesätze Realsteuern

Hebesatz Grundsteuer A	400 v. H.
Hebesatz Grundsteuer B	400 v. H.
Hebesatz Gewerbesteuer	300 v. H.

Bevölkerungszahlen und Strukturdaten

Bevölkerung

Einwohner (Stand 01.04.2015)

Gesamt	3416
davon	
Burgoberbach	2490
Neuses	300
Gerersdorf	58
Dierersdorf	65
Niederoberbach	259
Reisach	17
Sommersdorf	227

Bekenntnis Gesamtgemeinde

katholisch	1729
evangelisch	1192
Sonstige	495

Allgemeine Strukturdaten

Einwohnerentwicklung – Stand: 01.10.2014

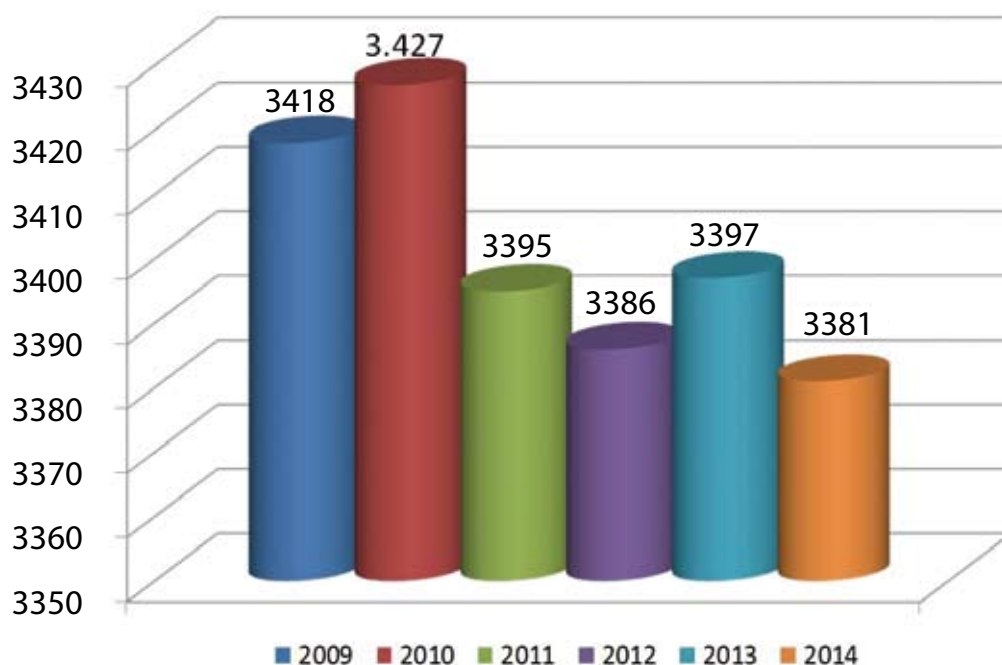

Geburten und Sterbefälle – Stand: 01.10.2014

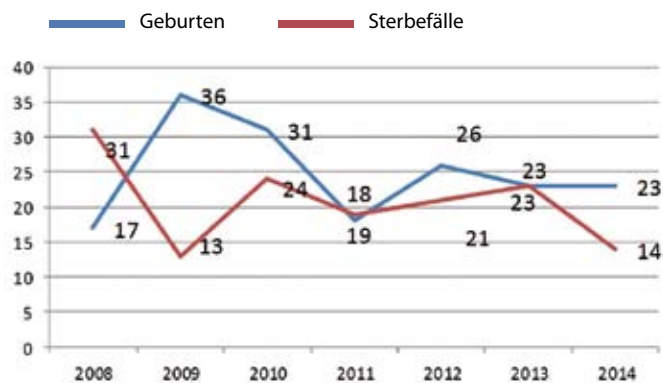

Altersdiagramm – Stand: 08.04.2015

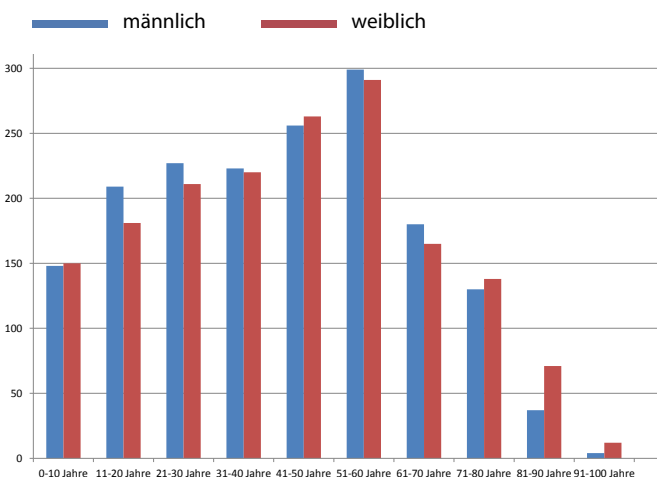

Bürgermeister



1. Bürgermeister
Gerhard Rammler (parteilos)



2. Bürgermeister
Stefan Riedmüller (CSU)



3. Bürgermeister
Dieter Fulda (GfB)

Gemeinderäte

Name	Position	Anschrift	Fraktion
Gerhard Braun	Gemeinderat	Sonnenleite 8, 91595 Burgoberbach	GfB
Markus Engelhard	Gemeinderat	Ansbacher Straße 13, 91595 Burgoberbach	GfB
Heribert Fischer	Gemeinderat	Neuses 48, 91595 Burgoberbach	CSU
Markus Forster	Gemeinderat	Akazienstraße 10a, 91595 Burgoberbach	GfB
Lorelinde Fucker	Gemeinderätin	Bayreuther Straße 16, 91595 Burgoberbach	BOB
Dieter Fulda	Gemeinderat, 3. Bürgermeister	Schlesierstraße 9, 91595 Burgoberbach	GfB
Jürgen Hahn	Gemeinderat	Niederobersbach 67, 91595 Burgoberbach	CSU
Otto Herrman	Gemeinderat	Lerchenstraße 40, 91595 Burgoberbach	BOB
Matthias Köhle	Gemeinderat	Adam-Riese-Straße 17, 91595 Burgoberbach	CSU
Carlheinz König	Gemeinderat	Niederobersbach 12, 91595 Burgoberbach	BOB
Reinhold Meier	Gemeinderat	Lerchenstraße 36a, 91595 Burgoberbach	GfB
Thomas Rammler	Gemeinderat	Schlesierstraße 3, 91595 Burgoberbach	CSU
Stefan Riedmüller	Gemeinderat, 2. Bürgermeister	Schlesierstraße 18, 91595 Burgoberbach	CSU
Walter Ullrich	Gemeinderat	Akazienstraße 16, 91595 Burgoberbach	CSU
Matthias Weiß	Gemeinderat	Gerersdorf 1, 91595 Burgoberbach	BOB
Gudrun Zapf	Gemeinderätin	Oettinger Straße 14, 91595 Burgoberbach	GfB

Ihre Verbindungen ins Rathaus

	Telefon (09805) 9191-	E-Mail
Zentrale	-0	gemeinde@burgoberbach.de
Hauptverwaltung		
Geschäftsleitung		
Corina Janik (Zimmer 16)	-33	janik@burgoberbach.de
Vorzimmer Bürgermeister		
Maria Geßler (Zimmer 18)	-11	gessler@burgoberbach.de
Hauptverwaltung, Telefonzentrale, Burgoberbach-er		
Evelyn Blomeyer (Zimmer 19)	-48	blomeyer@burgoberbach.de
Ordnungsamt, Bürgerbüro, Soziales		
Leiter des Ordnungsamtes		
Manuel Witschel (Zimmer 1)	-78	witschel@burgoberbach.de
Ordnungsamt, Bürgerbüro, Friedhofsverwaltung		
Tina Reif (Zimmer 1)	-77	reif@burgoberbach.de
Bauamt		
Bauamtsleiter		
Frank Otterbein (Zimmer 13)	-46	otterbein@burgoberbach.de
Grundstücks- und Bauverwaltung		
Florian Weinmann (Zimmer 13)	-44	weinmann@burgoberbach.de
Finanzverwaltung		
Kämmerer		
Marc Rupprecht (Zimmer 12)	-56	rupprecht@burgoberbach.de
Kassenverwaltung, Steuern, Gebühren, Zahlungsverkehr		
Johann Karl (Zimmer 2)	-55	karl@burgoberbach.de
Kassenverwaltung, Kindergartengebühren, Mittagsbetreuung		
Birgit Gress (Zimmer 2)	-66	gress@burgoberbach.de

BESTATTUNGSINSTITUT
Brieder Pfeiffer
 Fachgeprüfter Bestatter
 Erd-, Feuer-, See-
 und Naturbestattungen
 Bestattungsvorsorge
 Grabmachertechnik
 Erledigung aller Formalitäten
Tel.: 098 26/93 93
 Weglehnerstr. 33 • 91732 Merkendorf



Zertifiziert nach
DIN EN ISO 9001

Bestattermeister



Würdinger
 BESTATTUNGEN
 Triesdorfer Straße 32 • 91522 Ansbach
(0981) 970 420
 (0981) 970 42 42
 info@wuerdinger-bestattungen.de • www.wuerdinger-bestattungen.de



Der Trauer Raum und Zeit geben.

- Erledigung aller Formalitäten • Beratung • Trauerdruck
- Überführungen • Grabmachertechnik • alle Bestattungsarten
- Bestattungsvorsorge • Trauerhalle • Abschiedsräume • Trauercafé

Kindertagesstätten

Katholische Kindertagesstätte Kindertagesstätte „Marienheim“



Am Weiher 3,
91595 Burgoberbach
Tel.: (09805) 377
E-Mail:
burgoberbach@
kita.bistum-eichstaett.de
www.kita-marienheim-
burgoberbach.de
Kindergartenleitung:
Daniela Rieger



Gemeindliche Kindertagesstätte Kneipp-Kindertagesstätte „Pustblume“



Erlenweg 1,
91595 Burgoberbach
Tel: (09805) 932130
Fax: (09805) 932132
E-Mail:
Kindertagesstaette-
Pustblume@t-online.de
www.pustblume-burgoberbach.de
Kindergartenleitung:
Heike Olveda



Albrecht-von-Eyb Grundschule Burgoberbach



Wassertrüdingen Straße 15,
91595 Burgoberbach
Tel.: (09805) 265
Fax: (09805) 216
E-Mail:
vs.burgoberbach@t-online.de
www.burgoberbach-schule.de



Mittagsbetreuung

Mittagsbetreuung: bis 14 Uhr

Verlängerte Mittagsbetreuung und
Hausaufgabenbetreuung: bis 16 Uhr

Personalien

Schulleitung: Beate Walter, Rektorin

Stellvertretende Schulleitung: Doris Carl-Gramm

Sekretariat: Margit Keller

Hausmeister: Oskar Ebersberger



Förderverein der Albrecht-von-Eyb Grundschule Burgoberbach

1. Vorsitzender: Andreas Jung
Pfarrer-Stufler-Ring 27a,
91595 Burgoberbach
Tel.: (09805) 933552
E-Mail: foerderverein@gs-bob.de



Kirchen und religiöse Einrichtungen

Katholische Pfarrgemeinde St. Nikolaus Burgoberbach

Pfarrer: Stefan Wingen
Pfarrstraße 7, 91595 Burgoberbach
Tel.: (09805) 92180, Fax: (09805) 92181
E-Mail: burgoberbach@bistum-eichstaett.de
www.pfarrgemeinde-burgoberbach.de

Evangelische Pfarrgemeinde Sommersdorf-Thann

Pfarrerin: Elfriede Bezold-Löhr
Sommersdorf 5, 91595 Burgoberbach
Tel.: (09805) 648, Fax: (09805) 932202

Pfarramt Burgoberbach

Lerchenstraße 48, 91595 Burgoberbach
Bürozeit: Freitag, 13.30–15.30 Uhr
Tel.: (09805) 9329628

E-Mail: pfarramt@sommersdorf-thann.de
www.sommersdorf-thann.de

Christliche Gemeinde Burgoberbach

Johann Helmreich
Ansbacher Straße 8 a, 91595 Burgoberbach
Tel.: (09826) 9236
E-Mail: cg-bob@online.de
www.cg-burgoberbach.de



Katholische Pfarrkirche St. Nikolaus in Burgoberbach



Evangelische Schlosskirche Sommersdorf

Friedhöfe

Gemeindlicher Friedhof

Lage: Triesdorfer Straße, 91595 Burgoberbach
Friedhofsverwaltung:
Gemeinde Burgoberbach
Tina Reif

Ansbacher Straße 24, 91595 Burgoberbach
Tel.: (09805) 9191-77, Fax: (09805) 9191-91

Friedhof Reisach – Evangelischer Friedhof

Lage: Höhe Niederoberbach, Richtung Sommersdorf

Friedhofsverwaltung:

Evangelische Pfarrgemeinde Sommersdorf-Thann
Pfarrerin Elfriede Bezold-Löhr
Sommersdorf 5, 91595 Burgoberbach
Tel.: (09805) 648, Fax: (09805) 932202

Soziale Fürsorge

Katholisch/Evangelische Sozialstation Bechhofen e. V.

Deocarplatz 3, 91567 Herrieden
Tel.: (09825) 9238844

Adlerstraße 3, 91572 Bechhofen
Tel.: (09822) 5066

Färbergasse 16, 91639 Wolframs-Eschenbach
Tel.: (09875) 1548

Lernen und lesen

Volkshochschule Außenstelle Burgoberbach

Gemeindeverwaltung Burgoberbach
Tina Reif
Ansbacher Straße 24, 91595 Burgoberbach
Tel.: (09805) 9191-77
Fax: (09805) 9191-91
Mail: reif@burgoberbach.de



Gemeindebücherei

Albrecht-von-Eyb-Grundschule
Wassertrüdingen Straße 15, 91595 Burgoberbach
Öffnungszeiten
Dienstag: 8.15–11 Uhr
Mittwoch: 8.15–11 Uhr
Donnerstag: 17–19 Uhr
An schulfreien Tagen ist die Bücherei geschlossen.

Turn- und Sportstätten, Badeweiher

Sportanlage FC/DJK Burgoberbach mit Tennisplatz

Triesdorfer Straße (Ortsende Ost)
Tel.: (09805) 288 oder (09805) 222

Fußballplatz FV Fortuna Neuses

Neuses
Tel.: (09805) 1699

Reitanlage

Niederoberbach
Tel.: (09805) 168 oder (09805) 331

Skaterbahn

Burgoberbach (Ortsende Süd)



Badeweiher Niederoberbach

Dusche, Umkleiden, WC, Spielplatz
keine Öffnungszeiten, frei zugänglich
Niederoberbach (Ortsmitte)

Burgoberbach – Bujaleuf

1991 wurden die offiziellen Partnerschaftsurkunden zwischen dem französischen Ort Bujaleuf (ca. 35 km östlich von Limoges gelegen) und der Gemeinde Burgoberbach unterzeichnet.

Seitdem finden um Christi Himmelfahrt im jährlichen Wechsel Besuche in der jeweiligen Partnergemeinde statt.

Zur Koordinierung und Intensivierung der Kontakte wurde am 1. Oktober 1993 der Freundeskreis Burgoberbach/Bujaleuf e. V. gegründet.

Kontakt:

Bergitta Pfeiffer
Tel.: (09805) 1775, E-Mail: bergitta.pfeiffer@freenet.de



Partnerschaft

Freiwillige Feuerwehren im Gemeindegebiet

Freiwillige Feuerwehr Burgoberbach

1. Kommandant: Michael Schaub
Bayreuther Straße 15, 91595 Burgoberbach
Tel.: (09805) 9329943
E-Mail: schaub.michael1011@gmail.com



Freiwillige Feuerwehr Neuses

1. Kommandant: Roland Steingruber
Neuses 8a, 91595 Burgoberbach
Tel.: (09805) 7875
E-Mail: Rolandsteingruber@web.de



Freiwillige Feuerwehr Niederoberbach

1. Kommandant: Stefan Schnabel
Goethestraße 2, 91572 Bechhofen
Tel.: (0173) 7199209
E-Mail: mail-an-esg@web.de



Freiwillige Feuerwehr Sommersdorf

1. Kommandant: Florian Kral
Sommersdorf 18, Burgoberbach
Tel.: (09805) 912346
E-Mail: kral_florian@t-online.de



Ihre Apotheke vor Ort!



BURG-Apotheke:

Hohe **Beratungsqualität**;

Hohe **Medikamenten-verfügbarkeit**;

Geld sparen mit unserem **Treuebonusheft**;

Dauerhaft **günstige Preise**;

kostenloser **Lieferservice** bis 5 km unter Tel. 09805-1750;

Kompressionsstrumpfanmessung ohne Aufpreis

Inkontinenzversorgung zu Lasten der AOK und anderer Krankenkassen

kostenloses Parken vor der Tür



BURG-APOTHEKE

Ansbacher Str. 15 91595 Burgoberbach
Tel. 09805-1750

Öffnungszeiten: Mo-Fr 8.15 bis 13.00 Uhr; Mo, Do, Fr 14.30 bis 18.00 Uhr; Di bis 19.00 Uhr; Sa 8.15 bis 12.30 Uhr

Wir freuen uns auf Sie!

Bayerischer Bauernverband

Ortsobmann Jürgen Hahn
Niederoberschbach 67, 91595 Burgoberschbach
Tel.: (09805) 933757
E-Mail: Hahn_Niederoberschbach@t-online.de

Blasmusik Burgoberschbach

1. Vorsitzende Claudia Gaab
Wassertrüdingen Straße 29, 91595 Burgoberschbach
Tel.: (09805) 1417, E-Mail: claudia_gaab@yahoo.de
www.blasmusik-burgoberschbach.de

Bienenzüchterverein Ansbach und Umgebung e. V.

1. Vorsitzender Norbert Hauer
Bayreuther Straße 14, 91595 Burgoberschbach
Tel.: (09805) 932634, E-Mail: norbert@hauer.com

Bund der Selbständigen / Deutscher Gewerbeverband – Ortsverband Burgoberschbach

Vorsitzender Daniel Sommer
Niederoberschbach 3, 91595 Burgoberschbach
Tel.: (09805) 9339980
E-Mail: daniel.sommer@rechtsanwaelte-sommer.de

Bürgergemeinschaft für ein besseres Müllkonzept

Vorsitzende Monika Popp
Niederoberschbach 69, 91595 Burgoberschbach
Tel.: (09805) 1337

Christliche Gemeinde Burgoberschbach e. V.

Kontakt Johann Helmreich
Ansbacher Straße 8a, 91595 Burgoberschbach
Tel.: (09826) 9236, E-Mail: cg-bob@online.de
www.cg-burgoberschbach.de

CSU Ortsverband Burgoberschbach

1. Vorsitzender Matthias Köhle
Adam-Riese-Straße 17, 91595 Burgoberschbach
Tel.: 932141, E-Mail: fam.koehle@t-online.de

Deutscher Alpenverein – Ortsgruppe Burgoberschbach

1. Vorstand Robert Schrembs
Falkenstraße 29, 91595 Burgoberschbach
Tel.: (09805) 912536
E-Mail: robert@schrembs.de
www.sektion-hesselberg.de

FC/DJK Burgoberschbach

1. Vorstand Hans Reif
Ansbacher Straße 44, 91595 Burgoberschbach
Tel.: (09805) 481, E-Mail: Reif.Hans@web.de
www.fcdjk-burgoberschbach.de

Fußballförderverein des FC/DJK Burgoberschbach

1. Vorsitzender Wolfgang Reinsch
Schwandorfer Straße 11, 91595 Burgoberschbach
Tel.: (09805) 932310, E-Mail: w.reinsch@t-online.de

FFW Burgoberschbach

1. Kommandant Michael Schaub
Hohenloher Straße 6a, 91595 Burgoberschbach
Tel.: (0170) 9631638
E-Mail: schaub.michael1011@gmail.com
1. Vorstand Tobias Heidenreich
Wassertrüdingen Straße 11, 91595 Burgoberschbach
Tel.: (09805) 881, E-Mail: tob-heid@gmx.de
www.ffw-burgoberschbach.de

FFW Neuses

1. Kommandant Roland Steingruber
Neuses 8a, 91595 Burgoberschbach
Tel.: (09805) 7875
E-Mail: Rolandsteingruber@web.de
1. Vorstand Peter Engelhard
Gerersdorf 7, 91595 Burgoberschbach
Tel.: (09805) 1352

FFW Niederoberschbach

1. Kommandant Stefan Schnabel
Goethestraße 2, 91572 Bechhofen
Tel.: (0173) 7199209 oder (09822) 6097186
E-Mail: mail-an-esg@web.de
1. Vorstand Dominic Karl
Niederoberschbach 50, 91595 Burgoberschbach
Tel.: (09805) 838, E-Mail: dominic_karl@yahoo.de

FFW Sommersdorf

1. Kommandant Florian Kral
Sommersdorf 62, 91595 Burgoberschbach
Tel.: (09805) 933828
E-Mail: kral_florian@t-online.de
1. Vorstand Wolfgang Zuber
Sommersdorf 28, 91595 Burgoberschbach
Tel.: (09805) 636
E-Mail: Wolfgang_Zuber@t-online.de

Vereine

St. Leonhard Förderungsverein e. V.

1. Vorstand Gisela Mai
Am Hesselbach 2, 91595 Burgoberbach

Förderverein Bolivienhilfe – Pater Luis Espinal e. V.

Hans Dintenfelder
Ernersdorf 8, 92334 Berching
Tel.: (08462) 90060
E-Mail: Bolivienhilfe@gmx.de
www.bolivienhilfe.com

Förderverein der Albrecht-von-Eyb Grundschule Burgoberbach

1. Vorsitzender Andreas Jung
Pfarrer-Stufler-Ring 27a, 91595 Burgoberbach
Tel.: (09805) 933552
E-Mail: foerderverein@gs-bob.de
www.gs-bob.de

Freundeskreis Burgoberbach/Bujaleuf

1. Vorsitzende Bergitta Pfeiffer
Ansbacher Straße 20, 91595 Burgoberbach
Tel.: (09805) 1775, E-Mail: bergitta.pfeiffer@freenet.de

Freundeskreis Theater und Kultur Burgoberbach

1. Vorstand Reinhold Scheuerlein
Sonnenleite 42, 91595 Burgoberbach
Tel.: (09805) 483 oder (0171) 9364162
E-Mail: tantegretel@t-online.de
www.theaterverein-burgoberbach.de

Freie Wähler Burgoberbach e. V.

1. Vorstand Klaus Göttler
Sudetendeutsche Straße 10, 91595 Burgoberbach
Tel.: (09805) 7964
E-Mail: Klaus-goettler@t-online.de
www.freiewaehler-burgoberbach.de

Frühschöppler Dierersdorf

Ansprechpartner Herbert Wölzlein
Neuses 60, 91595 Burgoberbach
Tel.: (09805) 578

FV Fortuna Neuses

1. Vorsitzender Hermann Dietrich
Sonnenleite 23, 91595 Burgoberbach
Tel.: (09805) 1800
E-Mail: Hermann_Dietrich@t-online.de
www.fortunaneuses.de

GfB – Gemeinsam für Burgoberbach

1. Vorsitzender Erwin Feinauer
Neuses 69, 91595 Burgoberbach
Tel.: (09805) 1246, E-Mail: g.f.b@t-online.de
www.gfb-burgoberbach.de

Gesangverein Sängerbund Burgoberbach

1. Vorsitzender Ulrich Skowronek
Kleinhaslach 65, 90599 Dietenhofen
Tel.: (09824) 9282930, E-Mail: u.skowronek@gmx.de

Hüttla Sommersdorf

Ansprechpartner Jürgen Schuhmann
Sommersdorf 59, 91595 Burgoberbach
Tel.: (09805) 912190

IG Weihnachtsmarkt

1. Vorstand Roland Schmidt
Am Kappelbuck 18, 91595 Burgoberbach
Tel.: (09805) 912919
E-Mail: Roland.R.Schmidt@deutschebahn.com

KAB Burgoberbach

Vorsitzender Willi Reisinger
Gerersdorf 11, 91595 Burgoberbach
Tel.: (09805) 1389
E-Mail: Willi.Reisinger@t-online.de

Kneippverein AGIL e. V.

1. Vorsitzende Manuela Gümpelein
Böckau 3, 91567 Herrieden
Tel.: (09855) 976467
E-Mail: manuela_guempelein@gmx.de
2. Vorsitzende Irmgard Gaab
Wassertrüdingen Straße 29, 91595 Burgoberbach
Tel.: (09805) 1417, E-Mail: gaab-irmgard@web.de

Krankenpflegeverein der Katholischen Kirchenstiftung

Vorsitzende Theresia Weiß
Gerersdorf 1, 91595 Burgoberbach
Tel.: (09805) 1214

Krieger- und Soldatenkameradschaft Burgoberbach

1. Vorsitzender Josef Ulmer
Eichenstraße 9, 91595 Burgoberbach
Tel.: (09805) 489, E-Mail: joulbob@t-online.de

Kriegerverein Niederoberrbach

1. Vorstand, Friedrich Hochradel
Niederoberrbach 80, 91595 Burgoberbach
Tel.: (09805) 1840

Motorrad-Freunde Burgoberbach

Ansprechpartner Christian Hammerl
Bayreuther Straße 12, 91595 Burgoberbach
Tel.: (09805) 1371
E-Mail: hammerl-burgoberbach@t-online.de

MSC Altmühltal

1. Vorsitzender Horst Lange
Sommersdorf 18, 91595 Burgoberbach
Tel.: (09805) 912346, E-Mail: Ht.Lange@t-online.de
www.msc-altmuehlta.de

Netzwerk Blühende Landschaft – Regionalgruppe Westmittelfranken

Ansprechpartnerin Silvia Unger
Carl-Orff-Straße 7, 91595 Burgoberbach
Tel.: (09805) 1341, E-Mail: silviaunger@web.de

Obst- und Gartenbauverein Burgoberbach

1. Vorsitzende Irmgard Gaab
Wassertrüdingen Straße 29, 91595 Burgoberbach
Tel.: (09805) 1417, E-Mail: gaab-irmgard@web.de

Posaunenchor Sommersdorf

1. Vorsitzende Christine Hürner
Niederoberrbach 68, 91595 Burgoberbach

QuerBeet

Vorsitzende Birgit Heinrich
Herrieder Straße 17, 91595 Burgoberbach
Tel.: (09805) 1489

Reitclub Burgoberbach e. V.

Vorstand Werner März
Peter Vischer Weg 19, 91586 Lichtenau
Tel.: (09827) 6586, www.reitclub-burgoberbach.de

Reservistenkameradschaft Burgoberbach

1. Vorsitzender Josef Ulmer
Eichenstraße 9, 91595 Burgoberbach
Tel.: (09805) 489, E-Mail: joulbob@t-online.de

Rot-Kreuz Burgoberbach

Bereitschaftsleiter Andreas Bayer
Kirchenweg 1, 91737 Ornbau
Tel.: (0175) 7245416
E-Mail: Andreas.Bayer84@googlemail.com
www.brk-burgoberbach.de

Rot-Schwarz 2011 Burgoberbach

Vorstand Michael Buckel
Herrieder Straße 13, 91595 Burgoberbach
Tel.: (09805) 399

E-Mail: rot-schwarz2011bob@online.de
www.rot-schwarz2011burgoberbach.de

1. FCN Fanclub

1. Vorsitzende Nadja Sommer
Niederoberrbach 3, 91595 Burgoberbach
Tel.: (09805) 9339980, E-Mail: rcb-fcn@web.de
http://reitclubberer.de

Schützenverein „Edelweiß“ Burgoberbach

1. Vorsitzender Fritz Lothert
Triesdorfer Straße 11, 91595 Burgoberbach
Tel.: (09805) 1675
E-Mail: Fritz-Lothert@t-online.de
www.sg-edelweiss-bob.de

Schützenverein Niederoberrbach

Ansprechpartner Matthias Giek
Galgenbuckweg 1, 91438 Bad Windsheim
E-Mail: matthias.giek@web.de

Schützenverein „Hubertus“ Neuses

1. Vorstand Raimund Engelhardt
Oettinger Straße 13, 91595 Burgoberbach
Tel.: (09805) 1451, E-Mail: sk.engelhardt@t-online.de
www.sv-hubertus-neuses.de

Schwarz-Rot-Gold Burgoberbach

1. Vorstand Reinhold Scheuerlein
Sonnenleite 42, 91596 Burgoberbach
Tel.: (09805) 483, E-Mail: tantegretel@t-online.de
http://schwarzrotgoldbob.npage.de

Seniorenclub Burgoberbach

Vorsitzende Barbara Angermeier
Weiher-schneidbacher Straße 13, 91595 Burgoberbach
Tel.: (09805) 320

SPD-Ortsverein Burgoberbach

Ansprechpartner Siegfried Pflf
Birkenweg 35, 91595 Burgoberbach
Tel.: (09805) 92137

VdK Ortsverband Burgoberbach

1. Vorstand Norbert Appel
Türkenstraße 34, 91522 Ansbach
Tel.: (0981) 9778640, E-Mail: n.appel@vdk.de

Verein für Gartenbau und Landespflege Sommersdorf und Umgebung

1. Vorsitzender Manfred Seibert
Neuses 62a, 91595 Burgoberbach
Tel.: (09805) 1648
E-Mail: javemaseibert@hotmail.com

Kinder

Krabbelgruppe Freche Früchtchen



Jeden Donnerstag von 9 bis 11 Uhr treffen sich Kinder von 0 bis 3 Jahren und ihre Eltern in der Krabbelgruppe „Freche Früchtchen“ im Pfarrheim (gegenüber Kindergarten Pustebume) im Erlenweg, 1. Stock.

Es wird gespielt, gesungen, getanzt, gebastelt und verschiedene kleine, gemeinsame Ausflüge in die Umgebung unternommen.

Kontakt:

Michaela Fetzner

Tel.: (09805) 932321

Klassenzimmer im Grünen



Kinder lernen beim Klassenzimmer im Grünen Zusammenhänge der Natur und Umwelt kennen, die ein wichtiger Bestandteil des täglichen Lebens sind und lernen, dafür Verantwortung zu übernehmen.

Treffen: regelmäßig jeden 1. Samstag im Monat

Kontakt:

Irmgard Gaab

Tel.: (09805) 1417, E-Mail: Gaab-Irmgard@web.de

Silvia Unger

Tel.: (09805) 1341, E-Mail: silviaunger@web.de

Norbert Hauer

Tel.: (09805) 932634, E-Mail: norbert@hauer.com

BOB-Kids



Einmal im Monat veranstaltet das BOB-Kids-Team einen Nachmittag für alle Kinder von 6 bis 11 Jahren. Es werden interessante Projekte angeboten. Nebenbei wird gespielt, gesungen, gebastelt und gebacken.

Kontakt:

Gaby Imhof

Tel.: (09805) 933947

Ferienprogramm der Gemeinde

Die Gemeinde Burgoberbach bietet jedes Jahr zusammen mit Hilfe vieler Ehrenamtlicher ein wunderschönes und abwechslungsreiches Ferienprogramm an.

Kontakt:

Gemeinde Burgoberbach

Maria Geßler

Tel.: (09805) 9191-11

E-Mail: gessler@burgoberbach.de



Seniorenclub Burgoberbach

Treffen der Seniorinnen und Senioren:
einmal im Monat

Informationen zu Ort, Termin und Uhrzeit werden immer rechtzeitig im Burgoberbacher Gemeindemagazin – dem *Burgoberbach-er* – sowie im gemeindlichen Veranstaltungskalender veröffentlicht.

Kontakt:

Barbara Angermeier

Weiherschneidbacher Straße 13, 91595 Burgoberbach

Seniorenclub Neuses

Treffen der Seniorinnen und Senioren:
jeden 2. Donnerstag im Monat um 14 Uhr
im Sportheim Neuses



LiNa – Liebe Nachbarn „Netzwerk Leben“



Ihr Nachbarschaftsnetzwerk in unserer Gemeinde Burgoberbach, Dierersdorf, Gerersdorf, Neuses, Niederobersbach, Reisach und Sommersdorf.

Kontakt:

Gaby Imhof

Tel.: (09805) 933947

Irmgard Gaab

Tel.: (09805) 1417

Dr. Ulrike Lutz-Kegleemann

LiNa-Café

Bei Kaffee, Tee und selbstgebackenem Kuchen verbringen wir immer einen gemütlichen Nachmittag zusammen.

Jeden 2. Mittwoch im Monat von 15 bis 17 Uhr
im Pfarrheim (Erdgeschoss).

Kontakt:

Christine Krüger

Tel.: (09805) 7884

Forum Frauen



Eine Gruppe sozial, kulturell und politisch interessierter Frauen, die das Gemeindeleben in Burgoberbach aktiv mitgestalten möchten.

Organisation und Durchführung von Veranstaltungen, gemeinsame Unternehmungen und Diskussionsrunden.

Treffen **alle zwei Monate mittwochs um 20 Uhr** im Gasthof Krone.

Kontakt:

Barbara Nuhn

Tel.: (09805) 7951

E-Mail: Barbara.Nuhn@t-online.de

Gudrun Zapf

Tel.: (09805) 854

E-Mail: gudrun.zapf@t-online.de

Kultur, Tourismus und Freizeit

Kommunale Allianz AGIL

Im Zeichen großer wirtschaftlicher Veränderungen hat es sich als notwendig erwiesen, dass die Gemeinden Wert auf eine verstärkte Zusammenarbeit legen.

Burgoberbach, Aurach, Herrieden und Leutershausen haben sich deshalb zu einer Kommunalen Allianz zusammengeschlossen, um in vielerlei Hinsicht gemeinsam die Interessen unserer Region zu vertreten.

www.agil-region.de



Region Hesselberg

Burgoberbach ist Teil der Region Hesselberg – ein 27 Kommunen umfassendes Gebiet.

Die Region Hesselberg verfügt über eine breit gefächerte mittelständische Wirtschaftsstruktur in Handwerk, Handel, Industrie und Dienstleistungen. Sie bietet eine abwechslungsreiche Kulturlandschaft sowie ideale Möglichkeiten zum Radfahren und Wandern.

www.region-hesselberg.de



Fränkische Moststraße

Auf Streuobstbäumen in der Region Hesselberg wächst edles Obst, begünstigt vom milden Klima. In keiner Region Bayerns gehören Streuobstbestände so zum täglichen Leben der Bevölkerung wie hier. Deshalb wurde die Idee geboren, eine „Fränkische Moststraße“ ins Leben zu rufen. Streuobstbestände, Mostereien, Vesperstuben, Brennereien, Moststationen, markante Bäume, Kultur – es ist viel geboten.

www.fraenkische-moststrasse.de



Netzwerk Blühende Landschaft

Bienen, Hummeln, Schmetterlinge und Co. sind unersetzlich. Als Blütenbestäuber sorgen sie für die Vielfalt von Pflanzen und Tieren. Doch wo finden diese Insekten heute noch ihre Nahrung? Auf Feldern und Wiesen, öffentlichen Flächen und in Gärten blüht es immer weniger. Das Netzwerk Blühende Landschaft ändert das. Helfen Sie mit!

Treffen: **jeden 3. Dienstag im Monat (außer August und Dezember) um 20 Uhr im Gasthaus Krone** in Burgoberbach. Eingeladen sind Imker, Landwirte, Hausgärtner sowie alle Interessierten.

Kontakt:

Silvia Unger

Tel.: (09805) 1341,

E-Mail: silviaunger@web.de oder

westmittelfranken@bluehende-landschaft.de

www.bluehende-landschaft.de



Netzwerk Blühende Landschaft

Kneippanlage

Die Kneippanlage orientiert sich am kneippischen Gesundheitskonzept des harmonischen Zusammenspiels der fünf Elemente: Wasser – Bewegung – Ernährung – Heilpflanzen – Lebensordnung.

So finden Sie die Kneippanlage:

Autobahn A6, Ausfahrt 52 (Ansbach) → Richtung Wassertrüdingen, 8 Kilometer bis Burgoberbach → Ortsmitte bis zur Kreuzung (Kirche) → links abbiegen in Triesdorfer Straße bis zur Kapelle St. Leonhard → rechts abbiegen → Hinweisschild „Kneippanlage“ ca. 300 Meter folgen

Kontakt:

Irmgard Gaab,

Tel.: (09805-1417), E-Mail: Gaab-Irmgard@web.de



Kneippanlage in Burgoberbach

Bibelweg Neuses

Der 1,7 Kilometer lange Bibelweg lädt zum Wandern, Joggen, Walken oder Radfahren ein.

Verschiedene Stationen, wie mehrere Stelen, eine Schutzengelkapelle mit Bibelgarten, im Ruhebereich ein Schöpfungsort usw. Säumen den Weg.

So finden Sie den Bibelweg Neuses:

Autobahn A6, Ausfahrt 52 (Ansbach) → B13, Richtung Gunzenhausen → nach 300 Metern rechts Richtung Claffheim bis Burgoberbach → am Ortsende rechts Richtung Neuses

Kontakt:

Adalbert und Hildegard Schmelzer, Tel.: (09805) 1555



Bibelweg Neuses

Kappelkirche St. Leonhard in Burgoberbach

Ehemalige Wallfahrtskirche St. Leonhard
(1419 bis 1485/1487)



Kappelkirche St. Leonhard

Katholische Pfarrkirche St. Nikolaus in Burgoberbach

Turm von Gabriel de Gabrieli

Sehenswerter Flügelaltar von Sebastian Dayg
(um 1500)

Wasserschloss und Kirche im Ortsteil Sommersdorf

Die **Wasserburg** wurde im späten 14. Jahrhundert durch das Adelsgeschlecht von Eyb erbaut. Wolf von Crailsheim zu Neuhaus kaufte 1550 die Burg und das Gut Sommersdorf. Ein Jahr später führte er die lutherische Reformation in Sommersdorf ein. Das Schloss im Besitz des Adelsgeschlechts von Crailsheim.

Die **Schlosskirche St. Stephan und Sebastian** in Sommersdorf wurde als Teil der Verteidigungsanlage 1468 von Martin und Ludwig von Eyb mit unterirdischem Wehrgang erbaut. 1552 wurde die Reformation durch Familie von Crailsheim eingeführt. Seitdem ist sie lutherische Pfarrkirche.



Wasserschloss Sommersdorf

Ärzte, Apotheke und Physiotherapie

Ärzte

Gemeinschaftspraxis

Dr. med. Ulrike Lutz-Kegelman

Fachärztin für Allgemeinmedizin, Akupunktur

Dr. med. Manfred Lutz

Internist, Hämatologie, Internistische Onkologie

Am Weiher 8, 91595 Burgoberbach

Tel.: (09805) 9100, Fax: (09805) 7863

Zahnärztin

Dr. med. dent. Ingeborg Wagner

Ansbacher Straße 18, 91595 Burgoberbach

Tel.: (09805) 855, Fax: (09805) 1631

Apotheke

Burg Apotheke

Ansbacher Straße 15, 91595 Burgoberbach

Tel.: (09805) 1750

Den Apothekennotdienst finden Sie immer aktuell im Internet unter www.aponet.de.

Massagen und Physiotherapie

Praxis für Physiotherapie

Zentrum für Leistungs- und Präventionsdiagnostik

Markus Frauenschläger

Ansbacher Straße 25, 91595 Burgoberbach

Tel.: (09805) 92129, Fax: (09805) 92128

E-Mail: info@praxis-frauenschlaeger.de oder info@my-zlp.de

Physiotherapiepraxis Janett Herklotz

Herrieder Straße 16, 91595 Burgoberbach

Tel.: (09805) 9339344

Claudia Braun Reha-Sportzentrum Burgoberbach

Tel.: (0179) 5388012

E-Mail: claudia.braun@cbfitfun.de

www.cbfitfun.de



Bank, Sparkasse und Post

VR-Bank Mittelfranken West eG

Geschäftsstelle Burgoberbach

Ansbacher Straße 24, 91595 Burgoberbach

Tel.: (09805) 9199-0, Fax: (09805) 9199-55

E-Mail: Burgoberbach@RaiffeisenVolksbank.de

Vereinigte Sparkassen Stadt und Landkreis Ansbach

Geschäftsstelle Burgoberbach

Wassertrüdingen Straße 4, 91595 Burgoberbach

Tel.: (09805) 74500, Fax: (09805) 74599

E-Mail: kontakt@sparkasse-ansbach.de

Deutsche Post Filiale

Wassertrüdingen Straße 2, 91595 Burgoberbach

Tel.: (09805) 932341

Unsere Leistung und Produkte für Sie:

- Kunststofffenster aus eigener Herstellung
- Holzfenster
- Zimmer- und Haustüren
- Parkett-, Laminat- und Holzböden
- Insektenschutzgitter
- Jalousien - Markisen
- Vorsatz- und Neubaurollo
- Garagentore
- Sichtschutzzäune
- Reparaturen

Individueller Innenausbau und Montage - wir haben für jede Ecke und jeden Raum die passende Lösung!

Ihr Schreiner vor Ort - Qualität sofort!



**Vom Fachmann zu Top-Konditionen!
Überzeugen Sie sich selbst bei einem
Besuch in unserer großen Ausstellung!**

Schreinerei
Engelhardt

Schreinerei & Handel

Im Herrmannshof 4

91595 Burgoberbach

Tel. 09805 851, Fax 09805 1531

E-Mail: info@engelhardt-bob.de

www.engelhardt-bob.de



Gaststätten und Cafés

Eiscafé Numero Uno

Wassertrüdingen Straße 10, 91595 Burgoberbach

„Frankenland“

Triesdorfer Straße 37, 91595 Burgoberbach
Tel.: (09805) 328

Gasthof Krone

Ansbacher Straße 1, 91595 Burgoberbach
Tel.: (09805) 252, Fax: (09805) 352
E-Mail: info@gasthof-krone-burgoberbach.de
www.gasthof-krone-burgoberbach.de
Montag Ruhetag

Gasthof Pfeiffer

Dierersdorf 5, 91595 Burgoberbach
Tel.: (09805) 240
Dienstag und Mittwoch Ruhetag

Pizzeria Buon Gusto

Im Herrmannshof 3, 91595 Burgoberbach
Tel.: (09805) 933700, Fax: (09805) 9338435
E-Mail: info@pizzeria-buongusto.de
www.pizzeria-buongusto.de
Sonntag und Feiertag Ruhetag

Zum „Stutz“

Herrieder Straße 3, 91595 Burgoberbach
Tel.: (09805) 261

Übernachtungsmöglichkeiten

Gasthof Krone

Ansbacher Straße 1, 91595 Burgoberbach
Tel.: (09805) 252, Fax: (09805) 352
E-Mail: info@gasthof-krone-burgoberbach.de
www.gasthof-krone-burgoberbach.de

Gasthof Pfeiffer

Dierersdorf 5, 91595 Burgoberbach
Tel.: (09805) 240
Betriebsurlaub: August bis September

Schloss Sommersdorf

Sommersdorf 1, 91595 Burgoberbach
Tel.: (09805) 91920, Fax: (09805) 919293
Mail: crailsheim-von-manfred@t-online.de
www.schloss-sommersdorf.com

Ferienhaus Dennhöfer – Richard Dennhöfer

Ortsteil Niederoberbach
Badstraße 57, 83714 Miesbach
Tel.: (08025) 281408
E-Mail: rdennhoefer@hotmail.com, www.dennhoefer.de

Pension – Beate Zuber

Sommersdorf 28, 91595 Burgoberbach
Tel.: (09805) 636

Zimmer – Kreszentia Hofmann

Aubstraße 23, 91595 Burgoberbach
Tel.: (09805) 381

Aus der Region schmeckt's am besten!

Traditionell bayerisch-fränkische
Wurst- und Fleisch-Spezialitäten
aus der Region

Feinkost, Vesper,
heiße Theke und mehr ...

Unsere Öffnungszeiten:
Mo-Fr 7-13 Uhr, 14.30 bis 18 Uhr
Mi Nachmittag geschlossen
Sa 7-12 Uhr



Hergestellt nach eigenen
Rezepturen der
Familie Engelhard

Natürlich schlachten wir
noch selbst

Mitten in Burgoberbach:
Ansbacher Straße 13, Tel. (09805) 266

Versorgungsunternehmen

Gas/Strom

N-ERGIE AG

Am Plärrer 43, 90429 Nürnberg

Tel.: (0911) 802-01

Fax: (0911) 802-3780

E-Mail: dialog@n-ergie.de

Wasser

Zweckverband zur Wasserversorgung der Reckenberg-Gruppe

Reutbergstraße 34, 91710 Gunzenhausen

Tel.: (09831) 6781-0

Fax: (09831) 6781-40

E-Mail: info@reckenberg-gruppe.de

Wasserwerk Wassermungenau (auch in Notfällen)

Kellerweg 2, 91183 Akenberg

Tel.: (09873) 9780-0

Fax: (09873) 9780-40



Notruftafel

Polizei

Tel.: 110

Feuerwehr und Rettungsdienst

Tel.: 112

Rettungsleitstelle/Ärztendienst

Tel.: 19 222

(Festnetz ohne Vorwahl – Handy: 0981 vorwählen)

Ärztlicher Bereitschaftsdienst

Tel.: 116 117

Giftnotruf

Tel.: (0911) 3982451 oder (089) 19240

Telefonseelsorge (24 Stunden, kostenfrei)

Tel.: (0800) 111 0 111 oder (0800) 111 0 222

Gas/Strom

N-ERGIE AG

Am Plärrer 43, 90429 Nürnberg

Tel.: (0911) 802-01, Fax: (0911) 802-3780

E-Mail: dialog@n-ergie.de

Wasser

Zweckverband zur Wasserversorgung der Reckenberg-Gruppe

Reutbergstraße 34, 91710 Gunzenhausen

Tel.: (09831) 6781-0, Fax: (09831) 6781-40

E-Mail: info@reckenberg-gruppe.de

Störungsstelle/Notruf Wasser (außerhalb der Dienstzeiten)

Tel.: (09831) 6781-0 oder (0172) 8102334

Wasserwerk Wassermungenau

Kellerweg 2, 91183 Akenberg

Tel.: (09873) 9780-0, Fax: (09873) 9780-40



Behörden in Ansbach

Bezeichnung	Anschrift	Telefon
Amt für Ernährung, Landwirtschaft und Forsten	Rügländer Straße 1, 91522 Ansbach	(0981) 8908-0
Agentur für Arbeit	Schalkhäuser Straße 40, 91522 Ansbach	(0981) 182-0
Bezirk Mittelfranken	Danziger Straße 5, 91522 Ansbach	(0981) 4664-0
Bezirksfinanzdirektion	Brauhausstraße 18, 91522 Ansbach	(0981) 888-0
Amt für Ländliche Entwicklung	Philipp-Zorn-Straße 37, 91522 Ansbach	(0981) 591-0
Finanzamt Ansbach	Mozartstraße 15, 91522 Ansbach	(0981) 16-0
Gesundheitsamt Ansbach	Kronacher Straße 8, 91522 Ansbach	(0981) 468-703
Handwerkskammer Mittelfranken	Johann-Sebastian-Bach-Platz 24, 91522 Ansbach	(0981) 2551
Justizbehörden Ansbach	Promenade 4–8, 91522 Ansbach	(0981) 58-0
Klinikum Ansbach	Escherichstraße 1, 91522 Ansbach	(0981) 484-0
Landratsamt Ansbach	Crailsheimerstraße 1, 91522 Ansbach	(0981) 468-0
Polizeiinspektion Ansbach	Karlsplatz 6, 91522 Ansbach	(0981) 9094-121
Regierung von Mittelfranken	Promenade 27, 91522 Ansbach	(0981) 53-0
Stadt Ansbach	Johann-Sebastian-Bach-Platz 1, 91522 Ansbach	(0981) 51-0
Stadtwerke Ansbach	Rügländer Straße 1a, 91522 Ansbach	(0981) 8904-0
Staatliches Bauamt Ansbach	Würzburger Landstraße 22, 91522 Ansbach	(0981) 48821-0
Vermessungsamt Ansbach	Mozartstraße 25, 91522 Ansbach	(0981) 16410
Wasserwirtschaftsamt Ansbach	Dürnerstraße 2, 91522 Ansbach	(0981) 9503-0



**Schneller ans Ziel mit dem
Sparkassen-Finanzkonzept.**

Sicherheit, Altersvorsorge, Vermögen.

 **Sparkasse
Burgoberbach**

Wassertrüdingen Straße 4, 91595 Burgoberbach
Telefon: 0981 189 74500, Telefax: 0981 189 74599
E-Mail: kontakt@sparkasse-ansbach.de, Internet: www.sparkasse-ansbach.de

Ausblick – Zukunft in Burgoberbach



Burgoberbach ist eine aktive Gemeinde. Die unmittelbare Nähe zur Kreisstadt Ansbach und die nur 2 Kilometer entfernte Autobahn A6 sind zwei ganz besondere Standortvorteile.

Der Ort mit allen Ortsteilen ist mit vielen kommunalen und kirchlichen Einrichtungen und einer vorbildlichen Infrastruktur gut ausgestattet und für Bürgerinnen und Bürger jeden Alters lebenswert.

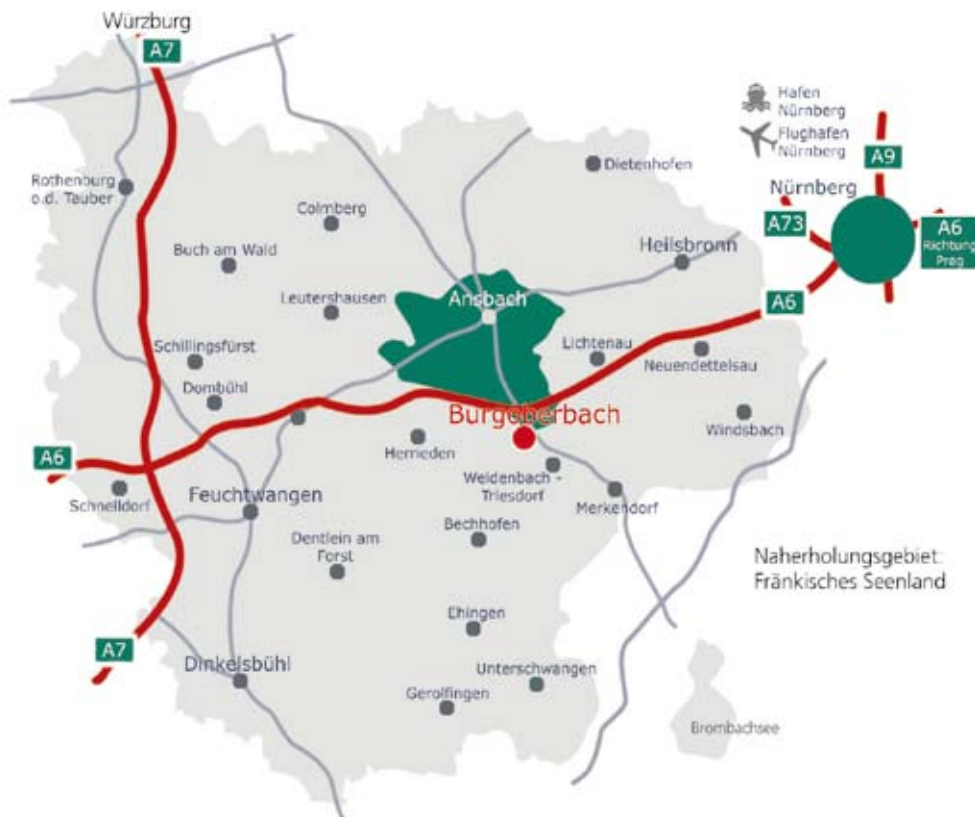

Burgoberbachs Infrastruktur

- Aktives Dorfleben
- Vielfältiges Vereinsleben
- Kindergärten und Krippenplätzen
- Grundschule mit Nachmittagsbetreuung
- Gymnasien, Realschulen und Wirtschaftsschulen in Ansbach
- Fachoberschule und Berufsoberschule in Ansbach
- Fachhochschule in Ansbach und Triesdorf

Wohnbaugeliete

Gerade in jüngster Zeit hat die Gemeinde viele kleine und große Wohnbaugeliete erschlossen. Die Bauplätze sind attraktiv für junge Menschen aus der Gemeinde und für Bürger aus dem Umland.

Insgesamt entstanden so in knapp zwei Jahren fast 40 Bauplätze für Immobilien verschiedenster Größenordnungen. Neue Wohnbaugeliete sind in Planung.

Informationen zu freien gemeindlichen Bauplätzen und Gewerbeflächen erhalten Sie beim Bauamt der Gemeinde Burgoberbach:

Frank Otterbein

Tel.: (09805) 9191-46

E-Mail: otterbein@burgoberbach.de



Gewerbegebiete

Gerade die Infrastruktur und bezahlbares Bauland machen die Gemeinde Burgoberbach für große und kleine Betriebe so attraktiv.

Ob es um eine Vergrößerung und Neubauten heimischer Betriebe geht oder Umsiedlungen aus der Nachbarschaft – Burgoberbach ist ein bevorzugter kommunaler Partner der Wirtschaft. Die zahlreichen Spatenstiche in den letzten Monaten sind dafür der beste Beweis.



Schnelles Internet

Die Gemeinde Burgoberbach beteiligt sich am neuen Förderverfahren zur Breitbandverbesserung des Freistaates Bayern. Die Bayerische Regierung will bis 2018 ein flächendeckendes Hochgeschwindigkeitsnetz schaffen.

Die Gemeinde hat ein vorläufiges Erschließungsgebiet beschlossen und den Start des Förderverfahrens beauftragt.



Immer aktuell informiert

Aktuelle Informationen aus dem aktiven Gemeindeleben erhalten Sie immer auf der Homepage der Gemeinde Burgoberbach unter www.burgoberbach.de sowie in gedruckter Form im offiziellen Gemeinde-Magazin – dem *Burgoberbacher* – das monatlich jeder Haushalt erhält.





Der Burgoberbacher Leonhardi-Ritt Anfang November ist Tradition.



Großes Menschenkicker-Turnier beim Gmaafescht am Dorfplatz in Burgoberbach.

**Burgoberbach
... eine
lebenswerte
Gemeinde**



Ehrenamtliches Engagement wird in der Gemeinde Burgoberbach groß geschrieben. Ernst Gebert (rechts) wurde hierfür mit dem AGIL-Bürgerpreis ausgezeichnet.



Jedes Jahr zu Ostern wird das gesamte Gemeindegebiet von vielen ehrenamtlichen Helferinnen und Helfern mit bunt geschmückten Osterbrunnen verschönert.



Brauchtum, beste Stimmung und leckeres Essen – am dritten Oktoberwochenende findet traditionell die Wirtshaus-Kerwa in Burgoberbach statt.



Der Theaterverein Burgoberbach begeistert das Publikum im Sommer in der Festung Lichtenau mit einem Märchenspiel und einem Musical.

Das Burgoberbacher Bürgermagazin finden Sie immer aktuell im Internet unter www.burgoberbach.de.